



Rich 'n Dirty

Que faire des données issues des parlements ?
(quelques leçons du point de vue d'un chercheur)

Journée Regards citoyens, 24 septembre 2022

Étienne Ollion

www.ollion.cnrs.fr / @eollion

Travail sur les parlements depuis 2014

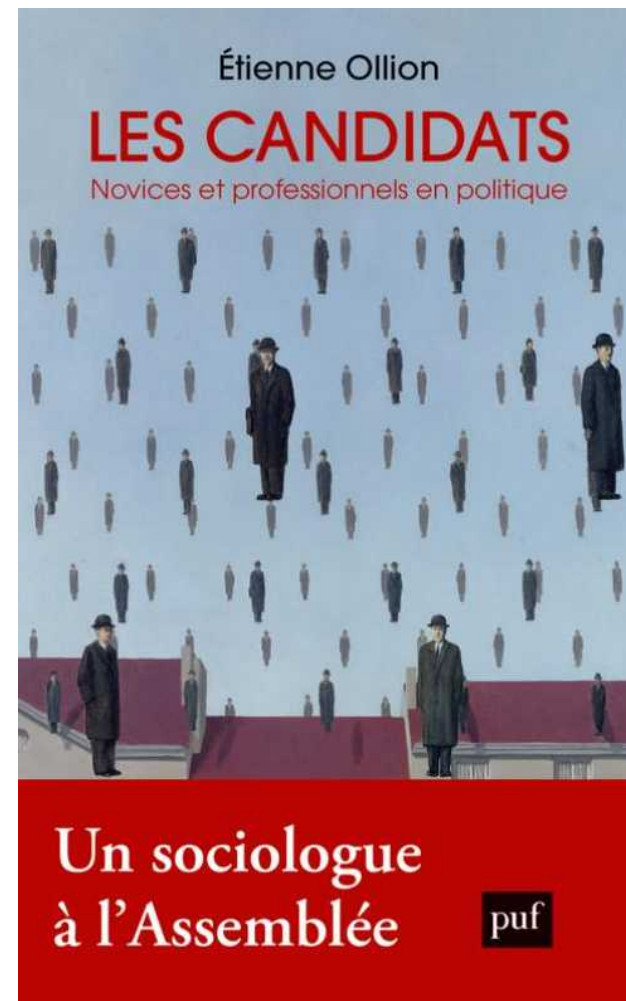

Travail sur les parlements depuis 2014

- *Regards Citoyens* comme source importante
 - Pour de nombreux chercheurs
 - Pour de nombreux acteurs
- Le (+ ou -) open data parlementaire comme source classique



Ma présentation

Retour sur le travail sur données parlementaires
(avantages, problèmes)

Quelques idées (non exhaustives)



Des données abondantes et plutôt accessibles

- Des enregistrements anciens
 - Un enjeu *d'accountability* démocratique
- Des enregistrements nombreux & riches
- Utiliser, construire l'*open data*



[Accueil](#) > [Histoire](#) > Recherche dans la base de données des députés français depuis 1789

Recherche dans la base de données des députés français depuis 1789

■ Base de recherche

Députés aux États généraux



Députés des assemblées postérieures



■ Recherche par le nom et/ou par le département

Le nom

Est



valls

Département, ancien département ou territoire français

Tous les départements

■ Recherche par date et/ou par législature

Date du mandat comprise entre le

//

et le

//

ou le

//

(exact)

(Format de saisie des dates : JJ/MM/AAAA)

Régimes politiques, Constitutions et législatures

Tous les régimes politiques

Des données imparfaites

- *Biaisées* : l'exemple des biographies

M. Manuel Valls

Mandat clos le 3 octobre 2018 (15e législature)



La République
en Marche

Biographie

Né le 13 août 1962 à Barcelone (Espagne)
Conseiller en communication

Circonscription d'élection

Essonne (1^{re} circonscription)

Date de fin de mandat

03/10/2018 (Démission)

Historique

Archives des travaux
parlementaires

M. Manuel Valls

Mandat clos le 3 octobre 2018 (15e législature)



Biographie

Né le 13 août 1962 à Barcelone (Espagne)
Conseiller en communication

Circonscription d'élection

Essonne (1^{re} circonscription)

Date de fin de mandat

03/10/2018 (Démission)

Historique

Archives des travaux
parlementaires

La République
en Marche



Des données imparfaites

- « Partiellement complètes »

Historique
<small>Anciens mandats et fonctions à l'Assemblée nationale</small>
Mandat de député
15e législature : Élu le 18/06/2017 - Mandat du 21/06/2017 (élections générales) au 21/06/2022 (Fin de législature)
Commission permanente
Commission des affaires culturelles et de l'éducation
du 29/06/2017 au 06/02/2018 (Membre)
du 09/02/2018 au 19/02/2018 (Membre)
du 23/02/2018 au 07/03/2018 (Membre)
du 10/03/2018 au 03/04/2018 (Membre)
du 18/04/2018 au 22/05/2018 (Membre)
du 24/05/2018 au 05/02/2019 (Membre)
du 07/02/2019 au 19/02/2019 (Membre)
du 21/02/2019 au 06/03/2019 (Membre)
du 08/03/2019 au 30/04/2019 (Membre)
du 03/05/2019 au 25/06/2019 (Membre)
du 27/06/2019 au 21/10/2019 (Membre)
du 24/10/2019 au 04/02/2020 (Membre)
du 06/02/2020 au 29/09/2020 (Membre)
du 01/10/2020 au 25/05/2021 (Membre)
du 27/05/2021 au 08/06/2021 (Membre)
du 10/06/2021 au 16/06/2021 (Membre)
du 18/06/2021 au 21/06/2022 (Membre)
Commission des affaires sociales
du 30/09/2020 au 30/09/2020 (Membre)
du 26/05/2021 au 26/05/2021 (Membre)
du 09/06/2021 au 09/06/2021 (Membre)
du 17/06/2021 au 17/06/2021 (Membre)
Commission des affaires économiques
du 07/02/2018 au 08/02/2018 (Membre)
du 06/02/2019 au 06/02/2019 (Membre)
Commission des affaires étrangères
du 05/02/2020 au 05/02/2020 (Membre)
du 20/07/2022 au 20/07/2022 (Membre)
du 27/07/2022 au 28/07/2022 (Membre)
du 03/08/2022 au 03/08/2022 (Membre)
Commission des finances, de l'économie générale et du contrôle budgétaire
du 20/02/2019 au 20/02/2019 (Membre)
du 07/03/2019 au 07/03/2019 (Membre)
Commission des lois constitutionnelles, de la législation et de l'administration générale de la République
du 04/04/2018 au 17/04/2018 (Membre)
du 23/05/2018 au 23/05/2018 (Membre)
du 02/05/2019 au 02/05/2019 (Membre)
du 30/06/2022 au 19/07/2022 (Membre)
du 21/07/2022 au 26/07/2022 (Membre)
du 29/07/2022 au 02/08/2022 (Membre)
Commission du développement durable et de l'aménagement du territoire
du 20/02/2018 au 22/02/2018 (Membre)
du 08/03/2018 au 09/03/2018 (Membre)
du 26/06/2019 au 26/06/2019 (Membre)
du 22/10/2019 au 23/10/2019 (Membre)
Commission spéciale et commission ad hoc

Des données imparfaites

- *Informatives ?* L'exemple des pratiques

Xavier Breton, député LR de la 1^{ère} circonscription de l'Ain



Présences en commissions et participation en hémicycle au cours des 3 premiers mois



Activité (3 premiers mois) :



REN de la 13^{ème} circonscription des Hauts-de-Seine



Présences en commissions et participation en hémicycle au cours des 3 premiers mois

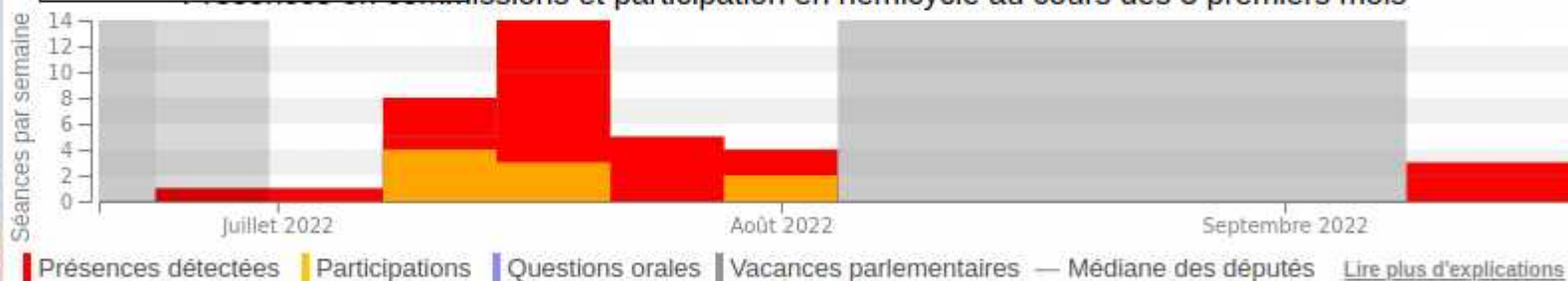

Activité (3 premiers mois) :





Des données imparfaites

- *Informatives ?* L'exemple des pratiques

Mais : qu'est-ce que cela nous dit vraiment ?

- Pas les mêmes opportunités (parti, commissions)
- Différentes manières d'être député
- Et le travail de circonscription, de représentation ?

Des données imparfaites

- *Informatives ?*

Une question : les rôles parlementaires

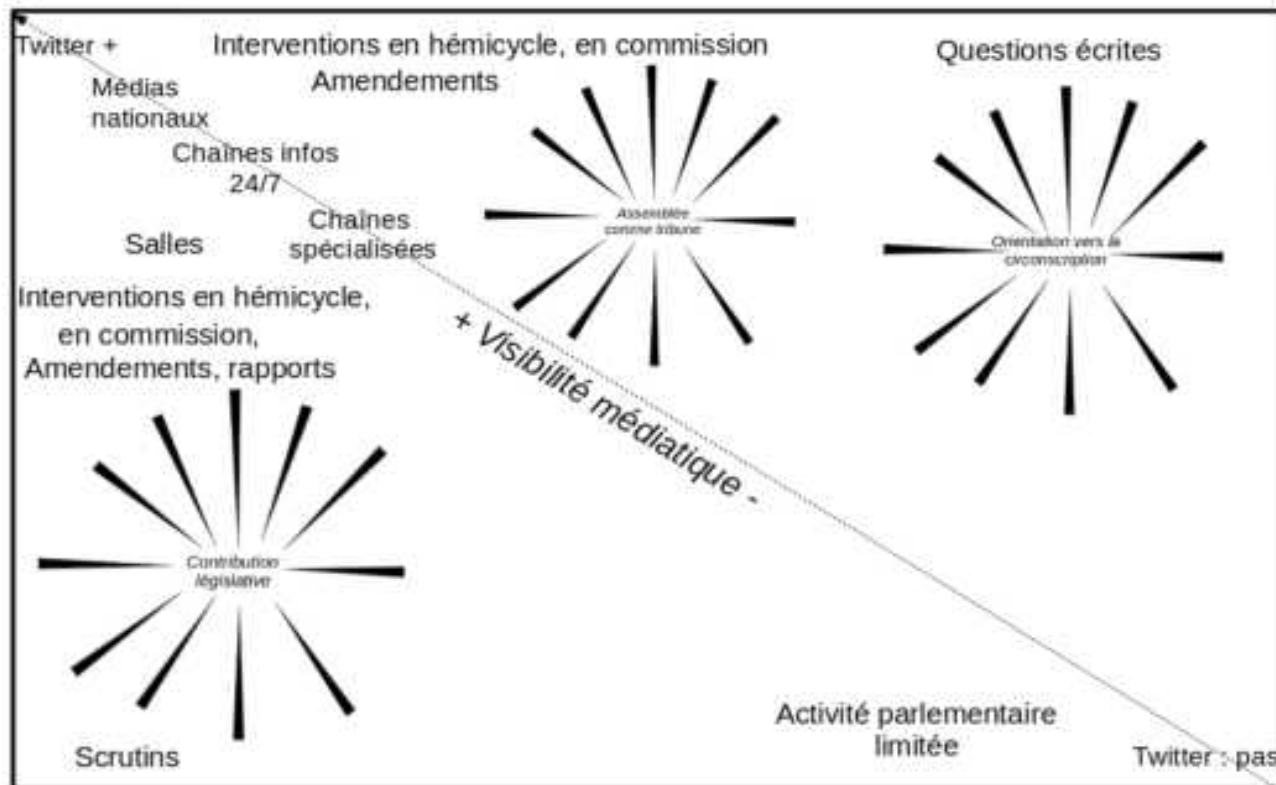

Des données imparfaites

- *Informatives ?*

Une question : les rôles parlementaires

Activités législatives	<u>Rapports parlementaires</u> ; Présences en commission ; <u>Interventions en commission</u> ; <u>Interventions en hémicycle</u> ; <u>Nombre de votes</u> ; <u>Nombre d'amendements déposés</u>
Visibilité médiatique	Invitations : chaînes d'information en continu ; Invitations : chaînes spécialisées (LCP, Public Sénat) ; Invitations : radios et télévisions nationales ; Mentions dans la presse nationale ; Mentions dans la presse locale ; Nombre de followers sur Twitter (logarithme)
Autres activités parlementaires	<u>Responsabilités institutionnelles</u> ⁸¹ ; Questions au gouvernement ; <u>Questions écrites : nombre</u> ; Questions écrites : diversité thématique ; Nombre total de salles réservées.

Des données imparfaites

- *Les effets de l'observation*

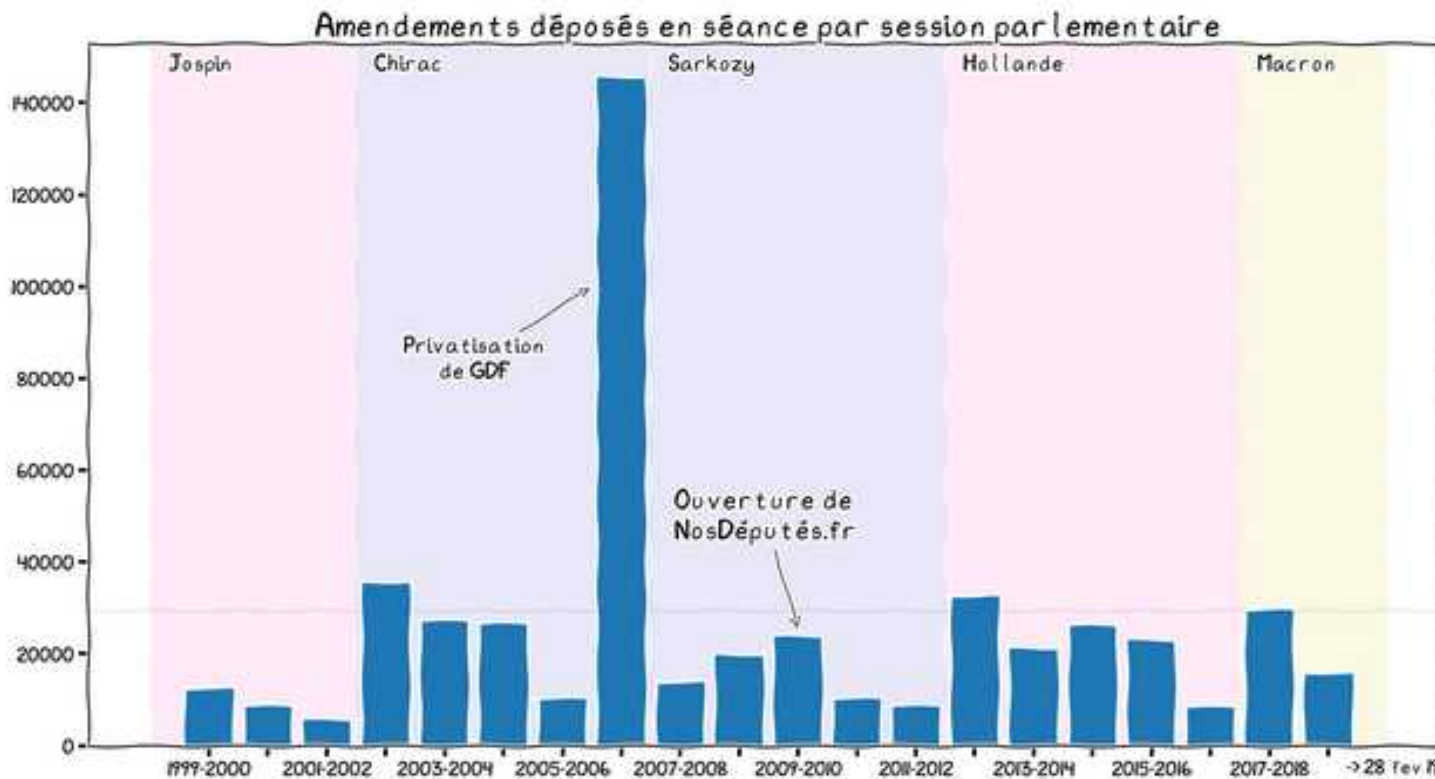



Des données imparfaites

- *Les effets de l'observation*

« Quand une mesure devient un objectif, elle cesse d'être une mesure adéquate »

(Loi de Goodhart)

Que faire ? Quelques idées...

Etude des votes

- Un enjeu théoriquement central
- Un peu occulté par la discipline de parti

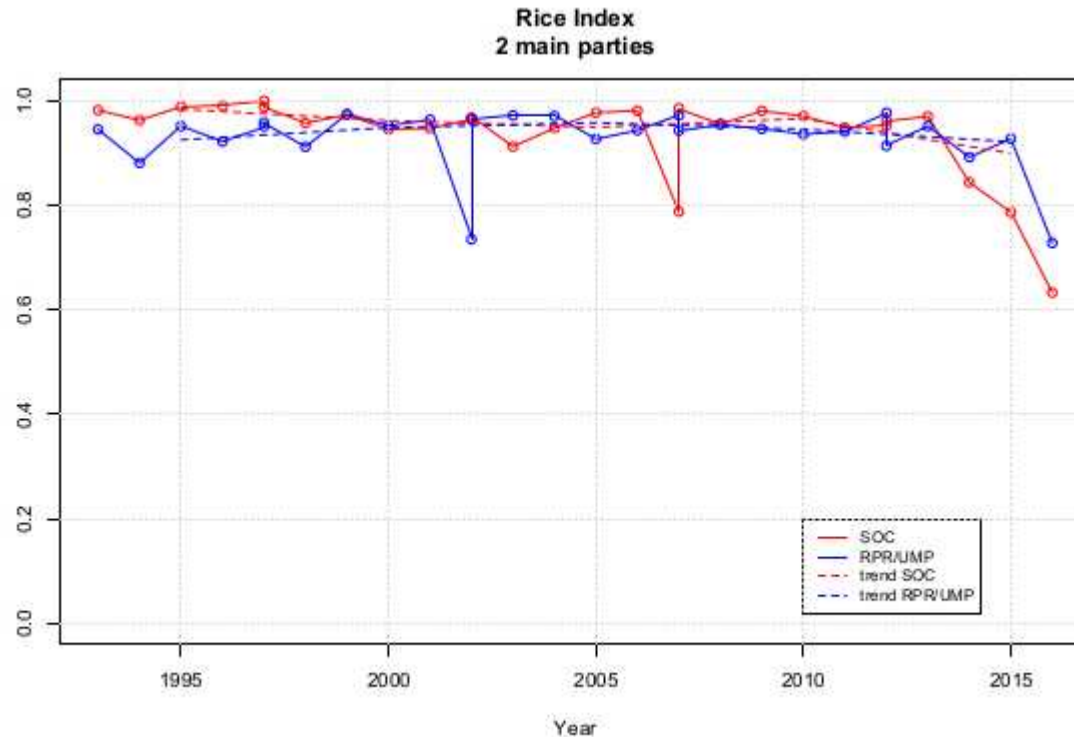



Que faire de RC ? Quelques idées...

Etude des votes

- Un enjeu théoriquement central
- Un peu occulté par la discipline de parti
- Qui redevient essentiel
 - Pouvoir du parti ?
 - Qui vote avec le gouvernement ?

Que faire de RC ? Quelques idées...

Etude des votes

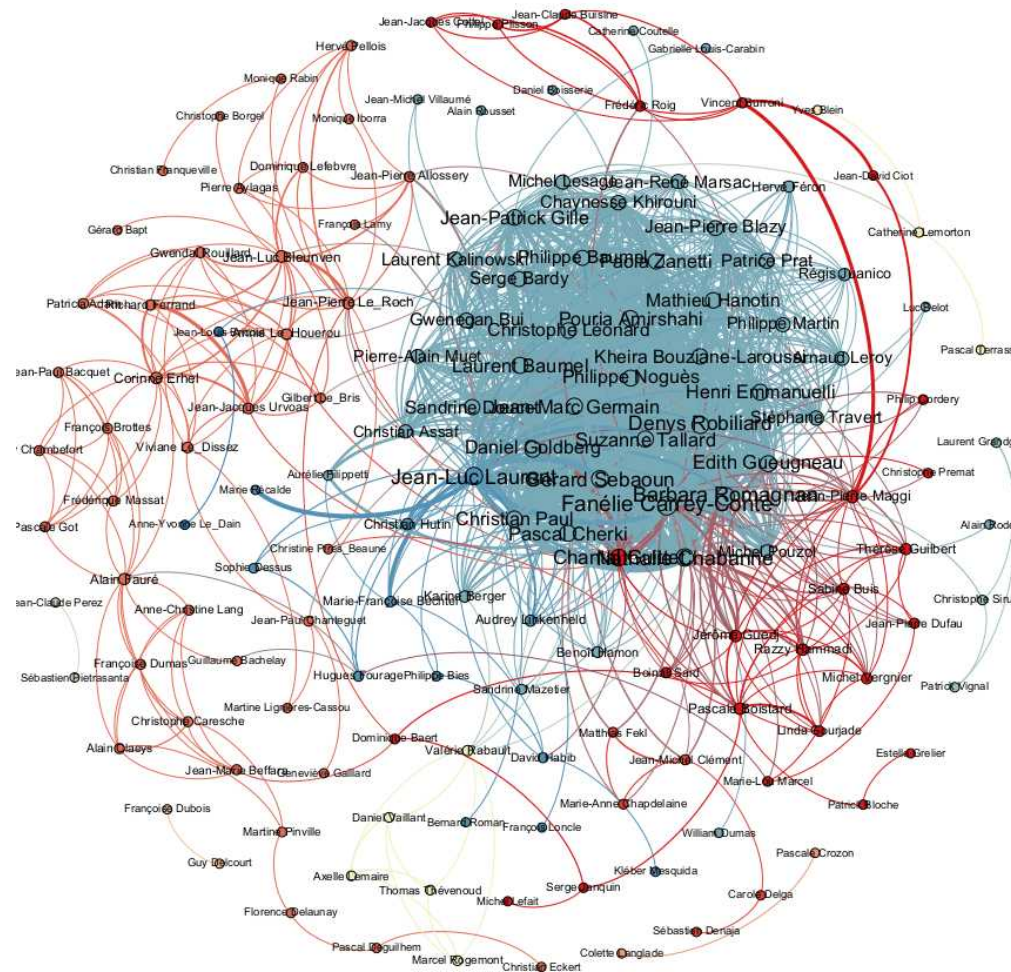

Convergence des votes entre les principaux groupes parlementaires sur les 187 premiers scrutins publics (hors motions) (XVI^e Législature)

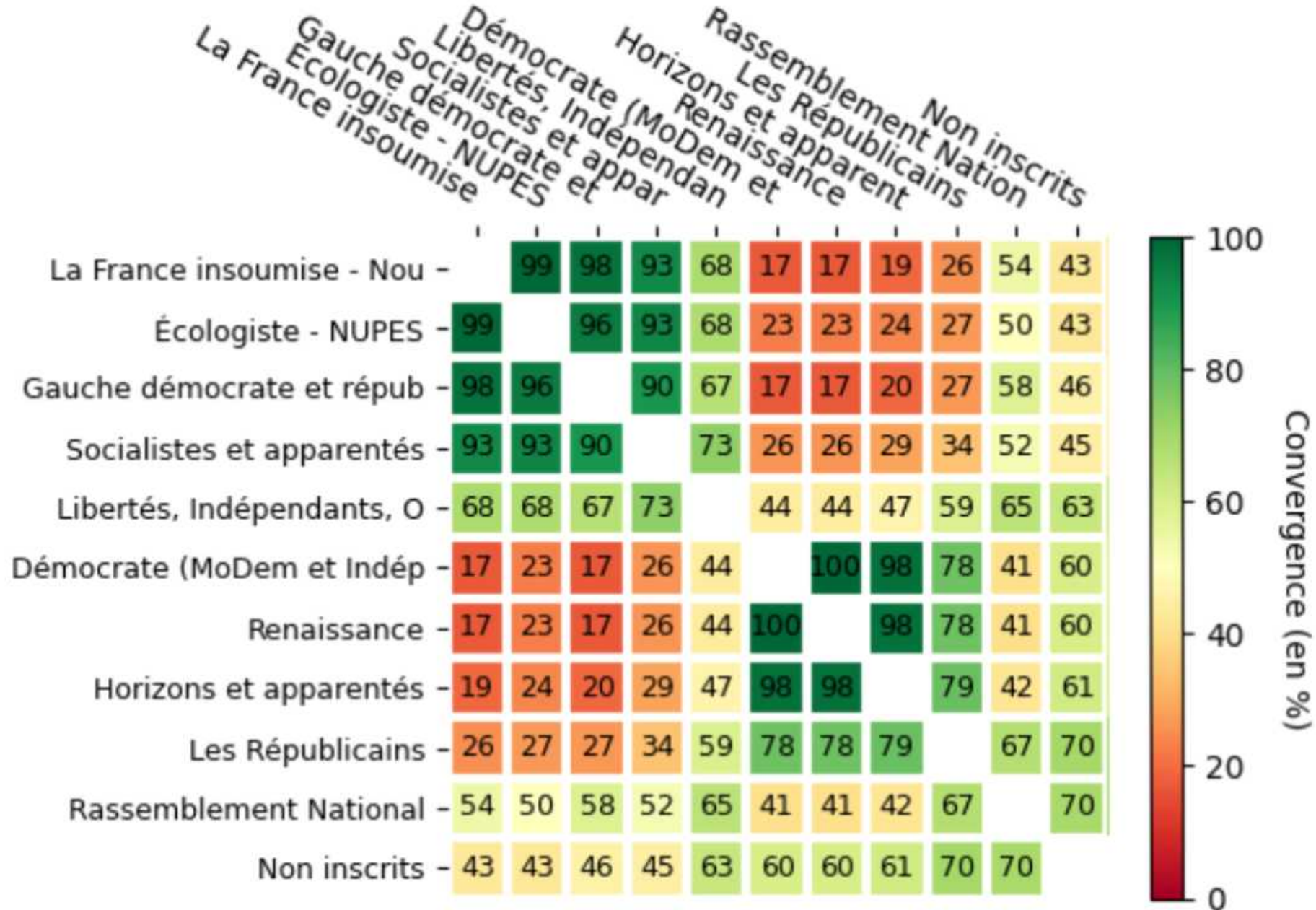



Que faire ? Quelques idées...

Etude de la communication politique

- 95 % des parlementaires utilisent Twitter
- De quoi, comment parlent-ils ?



Que faire ? Quelques idées...

Etude de la communication politique

- 95 % des parlementaires utilisent Twitter
- De quoi, comment parlent-ils ?
 - Se servir des avancées du traitement automatique du langage

Que faire ? Quelques idées...

Etude de la communication politique

- 95 % des parlementaires utilisent Twitter
- De quoi, comment parlent-ils ?

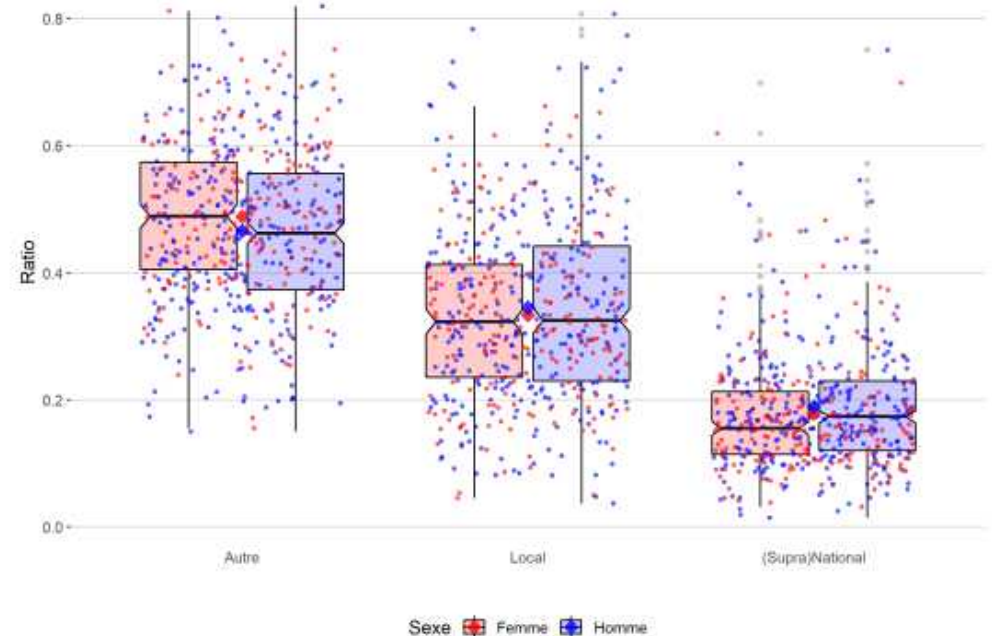
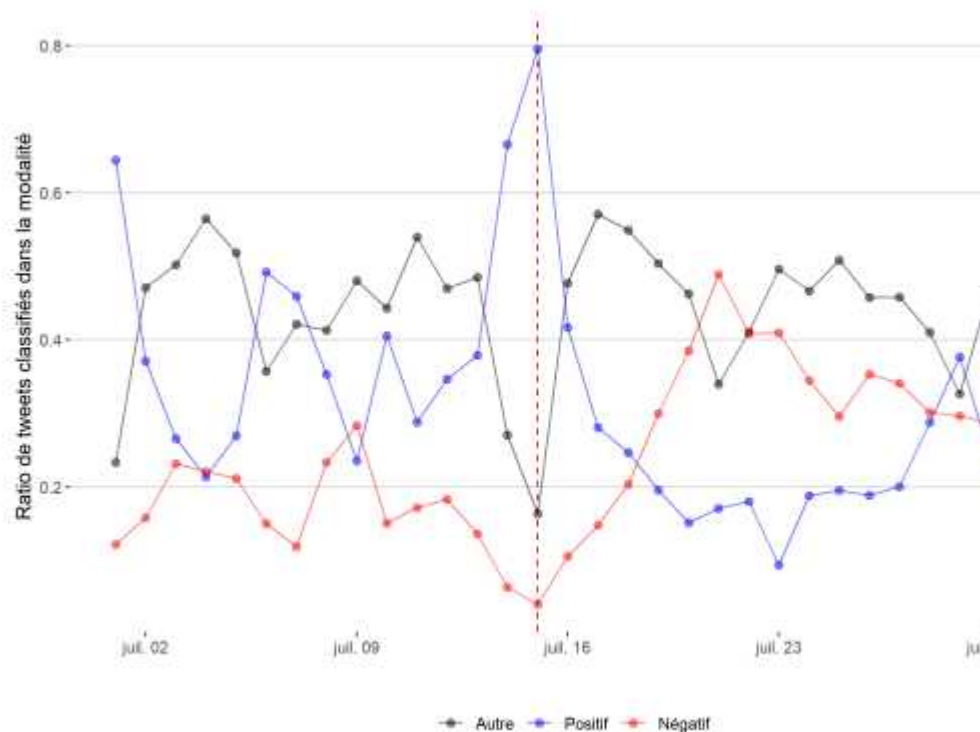



Que faire ? Quelques idées...

Etude des comportements dans l'hémicycle

- S'appuyer sur le compte-rendu des débats

Que faire ? Quelques idées...

Etude des comportements dans l'hémicycle

	Réactions négatives	Réactions négatives de la part de son propre parti	Réactions négatives de la part des autres partis	Réactions positives	Réactions positives de la part de son propre parti	Réactions positives de la part des autres partis
Hommes	265	14	59	424	48	48
Femmes	69	8	26	106	18	20
Femmes à nombre de mots équivalent	103	12	39	157	27	30

Figure 6. Tableau du nombre de réactions négatives et positives déclenchées par les hommes et les femmes, avec calcul à nombre de mots équivalents (si les femmes avaient parlé autant que les hommes, combien de réactions positives et négatives auraient-elles déclenchées)



Que faire ? Quelques idées...

Etude de l'effet de RC ?



Conclusion

Des données riches, mais

- Pas forcément objectives (débiaiser)
- Pas forcément pertinentes (sélectionner)
- Pas forcément suffisantes (enrichir)

Indépendemment, une action qui a de l'effet

RC (ND/NS), pour quoi ?

- Pour informer de quoi ?
- Pour influencer qui ?
- Quelle ligne(s) politique(s) ?



Manuel Valls 

@manuelvalls



Adieu Twitter...

22:35 · 05/06/2022 · [Twitter for iPhone](#)

87 Retweets **124** Tweets cités **185** J'aime